

ZÁKLADNÉ ÚDAJE O EVIDENCII

B Dátum prvej evidencie vozidla (rok výroby) **24.7.2001**
I Dátum prvej evidencie v SR **9.2.2017** **E** VIN **WDB9700681K578613**
A Evidenčné číslo **TN827HG** **H** Platnosť do -
C.2.1 Vlastník vozidla **LORRY, s.r.o.**
Dátum narodenia / IČO **36332224**
C.2.3 Trvalý pobyt / sídlo vlastníka **Svinná**
17
C.1.1 Držiteľ osvedčenia **LORRY, s.r.o.**
Dátum narodenia / IČO **36332224**
C.1.3 Trvalý pobyt / sídlo držiteľa **Svinná**

17

v **Trenčine**

dňa **5.4.2024**

podpis oprávnenej osoby
odtlačok pečiatky

Zmena údajov o vlastníkovi vozidla alebo držiteľovi osvedčenia o evidencii

C.5

C.6

Záznamy o prevode držby vozidla na inú osobu

v

dňa

podpis oprávnenej osoby
odtlačok pečiatky

I. Motorové – prípojné vozidlo je zhodné s typom

- podľa typového schválenia EÚ a rozhodnutia Ministerstva dopravy SR o uznaní typového schválenia EÚ.
- schváleným Ministerstvom dopravy SR k prevádzke na pozemných komunikáciách.
- je schválené rozhodnutím Okresného úradu

č. osvedčenia (č. ZTO) **---/---/---**

č. konania **OU-NO-OCDPK-2017/003178**

8.2.2017

v **Námestovo**

dňa **8.2.2017**

podpis oprávnenej osoby
odtlačok pečiatky

II. Nadstavba je namontovaná na vozidlo podľa osvedčenia Ministerstva dopravy SR

o schválení typu nadstavby vozidla

č. -

č. konania -

zo dňa -

v -

dňa -

podpis oprávnenej osoby
odtlačok pečiatky

EURÓPSKA ÚNIA
SLOVENSKÁ REPUBLIKA



OSVEDČENIE O EVIDENCII - ČASŤ II
(TECHNICKÝ PREUKAZ)

PJ 2666074

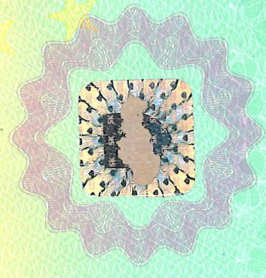

MINISTERSTVO DOPRAVY
SLOVENSKEJ REPUBLIKY

Свидетелство за регистрация - част II

Permiso de circulación - Parte II

Osvědčení o registraci - Část II

Registreringsattest - Del II

Zulassungsbescheinigung - Teil II

Registreerimistunnistus - Osa II

Άδεια κυκλοφορίας/

Πιστοποιητικό Εγγραφής - Μέρος II

Registration certificate - Part II

Certificat d'immatriculation - Partie II

Potvrde o registraciji - II. dio

Teastas Cláraithe

Carta di circolazione - Parte II

Registācijas apliecība - II. daļa

Registrācijas liudijimas - II. daļis

Forgalmi engedély - II. Rész

Certifikat ta' Registrazzjoni - It-II Parti

Kentekenbewijs - Deel II

Dowód Rejestracyjny - Część II

Certificado de matriculacַa - Parte II

Certificat de înmatriculare - Partea II

Prometno dovoljenje - Del II

Rekisterõitõidustus - Osa II

Registreeringsbeviset - Del II

VOZIDLO1 Druh **NÁKLADNÉ VOZIDLO**2 J Kategória **N3** 3 E VIN **WDB9700681K578613**4 D.1 Značka **MERCEDES-BENZ**5 D.3 Obchodný názov **ATEGO 1317**6-8 D.2 Typ / variant / verzia **A1317N/-/**9 Výrobca vozidla (podvozku) **MERCEDES-BENZ AG,DEU**

10 K Číslo typového schválenia EÚ -

11 Dátum typového schválenia EÚ -

MOTOR A PREVODOVKA12 Výrobca motora **DAIMLER CHRYSLER AG,DEU**13 P.5 Identifikačné číslo motora (typ) **OM904LAI/4**14 P.1 Zdvihový objem valcov **4250.0** m³ 15 Katalyzátor **BEZKAT**16-17 P.2/P.4 Najväčší výkon motora / otáčky **112.00** kW/ **2300** min⁻¹18 P.3 Druh paliva / zdroj energie **NAFTA**19 Q Výkon / hmotnosť (kat. L) -kW.kg⁻¹20 Prevodovka / počet stupňov **MT / 6****KAROSÉRIA (NADSTAVBA)**21 Druh (typ) **BA SKLÁPACIA**22 R Farba **BIELA**23 Výrobca **MERCEDES-BENZ AG,DEU**

24 Výrobné číslo -

25.1 S.1 Počet miest na sedenie / z toho núdzových **2 / 0**25.2 S.2 Počet miest na státie **0** 25.3 Počet lôžok **0**

26 Zatiaženie strechy - kg

27 Objem skrine - cisterny -m³28 W Objem palivovej nádrže **120.0** l**ROZMERY A HMOTNOSTI**29 Celkové rozmery d: **7050** mm, š: **2400** mm, v: **3200** mm30 Rozmery ložnej plochy d: **4000** mm, š: **2320** mm31 G Prevádzková hmotnosť **6310** kg32 F.1 Najväčšia technicky prípustná celková hmotnosť **13500** kg

33 N Najväčšia technicky prípustná hmotnosť pripadajúca na nápravu 1. / 2. / 3. / 4.

5100 / 9300 kg34 F.3 Najväčšia technicky prípustná hmotnosť jazdnej súpravy **17000** kg

35 Najväčšia technicky prípustná hmotnosť prípojného vozidla

O.1 brzdeného: **3500** kg O.2 nebrzdeného: **750** kg**BRZDY**

36 EÚ/EHK -

37.1 Prevádzková **ÁNO** 37.4 Núdzová **ÁNO**37.2 Parkovacia **ÁNO** 37.5 ABS **ÁNO**37.3 Odľahčovacia **ÁNO****NÁPRAVY**38 Druh kolies **DISKOVÉ**39 L Počet náprav **2**, poháňané nápravy: 1. **NIE** 2. **ÁNO** 3. **NIE** 4. **NIE**40 M Rázvor [mm] **4760**

41 Rozmer a druh pneumatík na náprave / zdvojená

1. **265/70 R19,5 140/138M / NIE**2. **265/70 R19,5 140/138M / ÁNO**

3. - / NIE

4. - / NIE

42 Rozmer ráfikov na náprave

1. **6,75x19,5**2. **6,75x19,5**

3. -

4. -

43 T Najväčšia konštrukčná rýchlosť vozidla

90 km.h⁻¹**SPÁJACIE ZARIADENIE**

44.1 Trieda -

44.2 Značka -

44.3 Typ -

45 Schvaľovacia značka -

46.1-3 Najväčšia technicky prípustná hmotnosť v bode spojenia

horný záves - kg spodný záves - kg točnica **0** kg**EMISIE ZVUKU**

47 EÚ/EHK -

48.1-3 Hladina vonkajšieho zvuku vozidla

U.1 stojaceho -dB(A) U.2 pri otáčkach - min⁻¹

U.3 za jazdy -dB(A)

EMISIE A SPOTREBA

49 V.9 Emisie EÚ/EHK -

50 Dymivosť EÚ/EHK -

51.1 V.1 CO - - 51.2 V.2 HC - -

51.3 V.3 NOx - - 51.4 V.4 HC+NOx -g.km⁻¹51.5 V.5 Častice - - 51.6 V.6 Kor. súčiniteľ absorpcie **1.3000** m⁻¹51.7 V.7 CO₂ -g.km⁻¹ 51.8 V.8 Spotreba paliva -l.100 km⁻¹**ĎALŠIE ÚRADNÉ ZÁZNAMY**

ČERPADLO

HYDRAULICKÁ RUKA

TACHOGRAF

TEMPOMAT

TŇONOVANÉ SKLÁ

STREŠNÉ OKNO

HR : FASSI - F80A.21